PROJEKT-NR. P5582

HFGZ Höhere Fachschule Gesundheit Zentralschweiz

BAUHERR
XUND Höhere Fachschule
Gesundheit Zentralschweiz
Spitalstrasse 46
6002 Luzern

ARCHITEKT
Metron Architektur AG
Stahlrain 2
5201 Brugg

FASSADENPLANER
Feroplan Engineering AG
Uetlibergstrasse 132
8045 Zürich

Mit dem Neubau HFGZ können die heute über den Spitalcampus LUKS verteilten Räumlichkeiten zentral zusammengefasst werden. Somit frequentieren jährlich 600 Studierende und 1100 Weiterbildungsteilnehmende das neue Schulgebäude.

Der Neubau des Schultraktes erstreckt sich über eine Länge und eine Breite von je ca. 42 m. Die Gebäudehöhe beträgt 22 m. Die Hauptfassade besteht aus Leichtmetall-Fensterelementen.

Vor den Lüftungsflügeln kommen vertikale Lamellen aus Aluminium zu stehen.

STANDORT
Spitalstrasse 45, 6004 Luzern

FAKTEN
400 Fensterelemente

Hinterlüftete Metallverkleidung, Türen, Oberlichtverglasung, Sonnenschutz, Betonelemente

Leichtmetall-Rahmenprofile
UF max. 1,2 W/m²K

Isolierverglasung UG max. 0,6 W/m²K

FERTIGSTELLUNG
2019

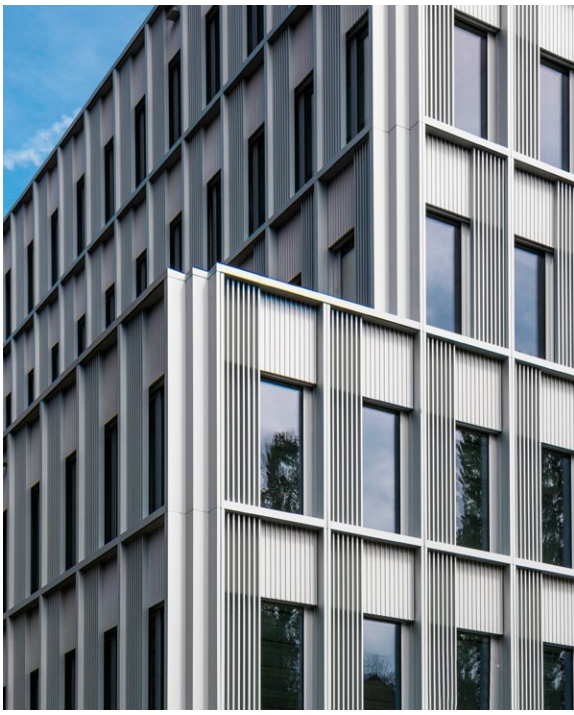

GEILINGER

Geilinger AG | Werkstrasse 20 | Postfach 1867 | CH-8401 Winterthur
T 052 234 18 18 | CHE-107.887.919 MWST | info@geilinger.ch | geilinger.ch